



Stadselaan 9, 5555 AK Valkenswaard
€ 285.000,- k.k.

Omschrijving

Stadselaan 9, 5555 AK Valkenswaard

Stadselaan 9, Valkenswaard

Centraal wonen met een groot gezin? Dat kan! Deze ruime hoekwoning beschikt over maar liefst 5 slaapkamers, een grote garage met overkapping (27m²), royale woonkamer, gedeeltelijk open keuken, nette badkamer en een lichte eetkamer met openslaande deuren naar de patio. De woning heeft een plat dak, waardoor de slaapkamers op de 2e etage extra ruim aanvoelen. In de garage met een eigen ingang en aparte ruimte kunt u gemakkelijk een bedrijf aan huis starten. Bovendien is het mogelijk om een extra douche in de woning te creëren. Kortom: een volwaardig gezinshuis met nog allerlei mogelijkheden!

De woning is gelegen in een kindvriendelijke wijk, aan de rand van het gezellige centrum van Valkenswaard. In uw buurt vindt u verschillende scholen, winkels en supermarkten. Ook cafés, restaurants, een wandelpark en theater zijn op korte loopafstand gelegen. Valkenswaard wordt omgeven door unieke natuurgebieden waar u in de weekenden heerlijk kunt wandelen, fietsen, kanoën en nog veel meer. Met de auto bereikt u in de korte tijd de N69/N396 waardoor u gemakkelijk naar steden als Eindhoven (ca. 20 min.) en Weert (ca. 30 min.) reist.

Indeling van de woning

Begane grond:

U betreedt de woning via de hal die volledig voorzien is van tegels. Grenzend aan de hal bevinden zich de meterkast, toiletruimte en (garderobe)trapkast. Via de trapgang kunt u de 1e verdieping bereiken. Aan het einde van de hal stapt u de keuken binnen, welke voorzien is van een tegelvloer die doorloopt in de eetkamer. De keuken met een werkeiland beschikt over verschillende inbouwapparatuur zoals een 5 pits gasfornuis, afzuigkap, koelkast, vriezer en oven. In het plafond (met inbouwspots) bevindt zich een dakraam dat voor een mooie lichtinval zorgt. Via de openslaande deur kunt u de patio bereiken. De keuken staat in een gedeeltelijk open verbinding met de eetkamer, voorzien een hoge raampartij en dubbele openslaande deuren naar de tuin. In de eetkamer kunt u gemakkelijk een grote eettafel plaatsen. Het plafond is voorzien van inbouwspots. De ruime woonkamer staat in een open verbinding met de eetkamer en is ook via de hal bereikbaar. De houten vloer, schouw en het balkenplafond geven de woonkamer een sfeervolle uitstraling. Via de grote raampartij –die voor veel lichtinval zorgt- kijkt u uit op de voortuin en de kindvriendelijke straat.

1e verdieping:

Grenzend aan de overloop bevinden zich twee volwaardige slaapkamers, de badkamer en wasruimte met de wasmachine-aansluiting. De ruime ouderslaapkamer mét een balkon en suite ligt aan de voorzijde van de woning. Deze kamer beschikt over een grote raampartij die voor veel natuurlijke lichtinval zorgt. Aan de achterzijde vindt u de tweede, ruime slaapkamer met hoge ramen en een openslaande deur naar het dak. Beide slaapkamers zijn afgewerkt met laminaat. De volledig betegelde badkamer beschikt over een inloopdouche, ligbad, toilet, wastafel en designradiator. De brede raampartij zorgt voor voldoende natuurlijke lichtinval en extra ventilatie.

2e verdieping:

Via de voorzolder zijn nog drie slaapkamers en de technische ruimte bereikbaar. Aan de voorzijde vindt u een compacte slaapkamer en een royale slaapkamer. De compacte slaapkamer is voorzien van laminaat en een grote raampartij. In de royale slaapkamer heeft u meer dan voldoende ruimte voor een tweepersoonsbed en een studeerhoek. Aan de achterzijde vindt u de vijfde slaapkamer met een eigen wastafel. Beide slaapkamers zijn recentelijk voorzien van nieuwe vloerbedekking en beschikken over een brede raampartij. In de technische ruimte beschikt u o.a. over de Cv-ketel en een keukenblok.

Buiten:

De ruime voortuin is recentelijk voorzien van nieuw gras. Via een betegeld pad bereikt u de entree van de woning. Aan de zijkant van de woning bevindt zich de ingang naar de garage. Met twee separate ruimtes is deze grote garage ideaal voor wie een bedrijf aan huis wil beginnen. Naast de ingang naar de garage bevindt zich de aparte ingang naar de patio.

Aan de achterzijde bevindt zich de volledig betegelde, onderhoudsvriendelijke patio. Dankzij de hoge wanden geniet u hier van veel privacy. De garage is voorzien van een overkapping zodat u ook op regenachtige dagen aangenaam buiten kunt zitten.

De bijzonderheden van deze woning

- Ruime hoekwoning aan de rand van het centrum van Valkenswaard
- 5 slaapkamers
- Mogelijkheid om een bedrijf aan huis te beginnen
- Mogelijkheid om een extra douche te creëren
- Ruim leefgevoel in de drie slaapkamers op de 2e etage dankzij het platte dak
- Gedeeltelijk voorzien van nieuwe vloerbedekking en sauserwerk van de wanden
- Woonoppervlakte: 143 m²
- Gebouw gebonden buitenruimte: 6 m²
- Externe bergruimte: 27 m²
- Inhoud: 473 m³
- Bouwjaar: 1961

€ 285.000,- k.k.

Kenmerken

	: € 285.000,00
Soort	: Woonhuis
Type woning	: Hoekwoning
Aantal kamers	: 6 kamers waarvan 5 slaapkamer(s)
Inhoud woning	: 473 m ³
Perceel oppervlakte	: 428 m ²
Gebruiksoppervlakte woonfunctie	: 143 m ²
Soort woning	: Eengezinswoning
Bouwjaar	: 1961
Ligging	: In woonwijk
Tuin	: Voortuin, patio/atrium
Hoofdtuin	: Voortuin 30 m2 (500 cm bij 600) cm
Garage	: Vrijstaand steen 27 m ² (550 bij 605 cm)
Energielabel	: C
Verwarming	: C.V.-Ketel
Isolatie	: Dakisolatie, Muurisolatie, Grotendeels dubbelglas
C.V.-ketel	: uit 2005, eigendom

Locatie

Stadselaan 9
5555 AK VALKENSWAARD































RE/MAX Optimus Makelaars
Nijverheidsweg 7
5061 KK, OISTERWIJK
Tel: 013 73 70 163
E-mail: optimusmakelaars@remax.nl
www.makelaars-in-brabant.nl

Plattegrond

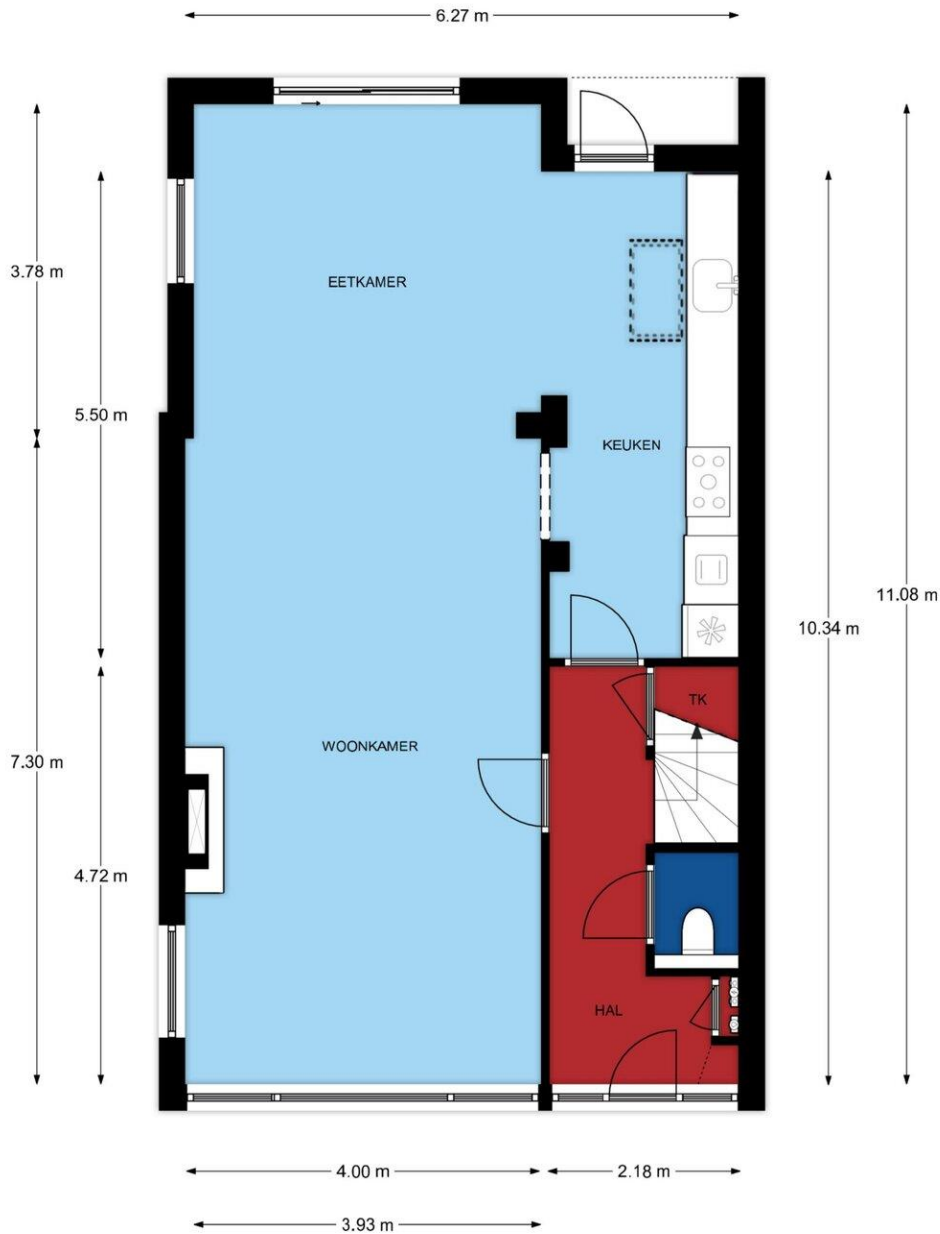

Begane grond, Stadselaan 9 te Valkenswaard
De plattegronden zijn geschikt voor promotionele doeleinden.
Er kunnen geen rechten aan ontleend worden. © Topr.nl



RE/MAX
Optimus Makelaars

Plattegrond

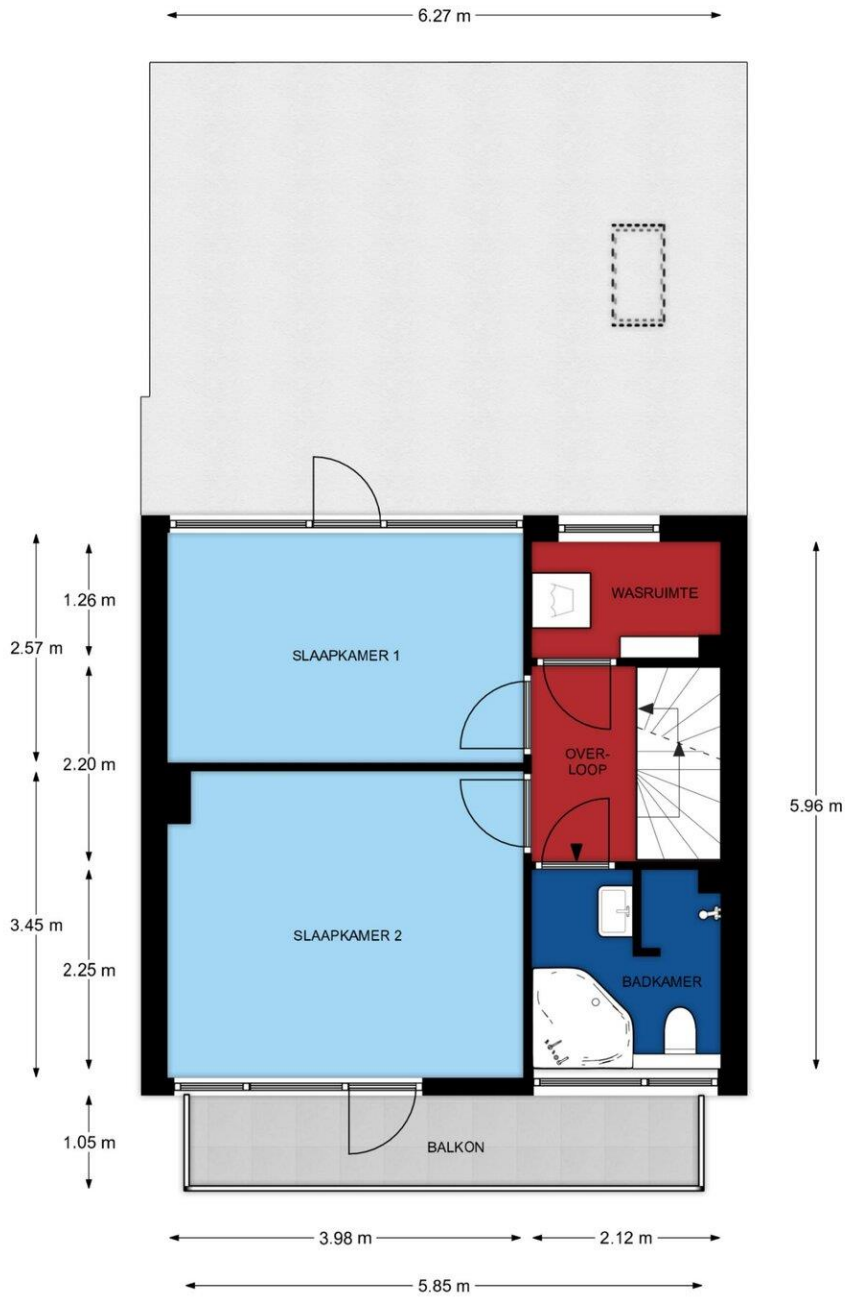

1e Verdieping, Stadselaan 9 te Valkenswaard
De plattegronden zijn geschikt voor promotionele doeleinden.
Er kunnen geen rechten aan ontleend worden. © Topr.nl

Plattegrond

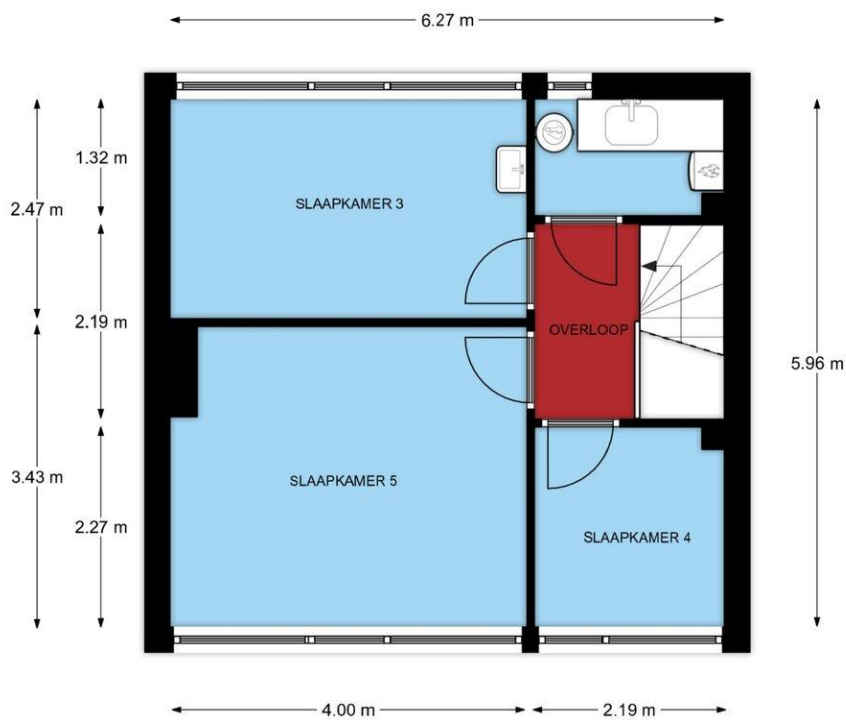

2e Verdieping, Stadselaan 9 te Valkenswaard
De plattegronden zijn geschikt voor promotionele doeleinden.
Er kunnen geen rechten aan ontleend worden. © Topr.nl

Plattegrond

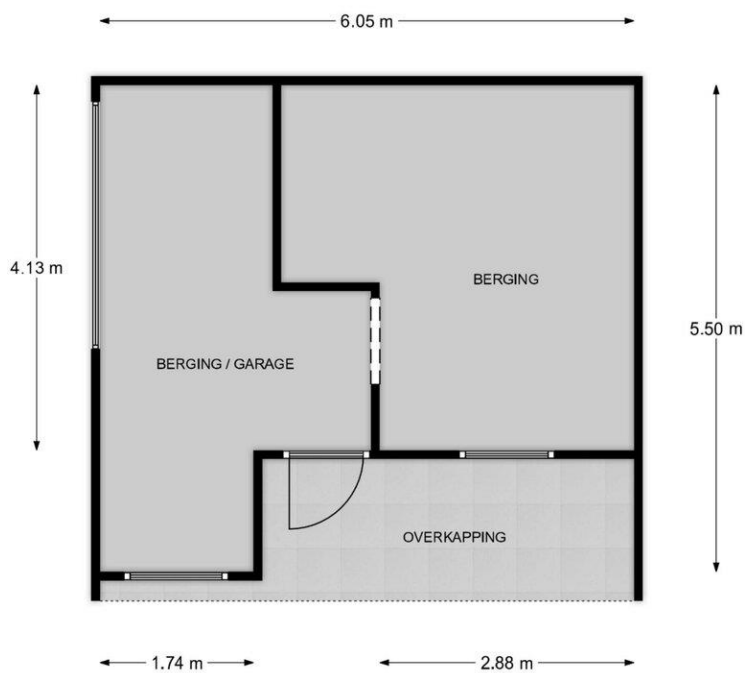

Begane grond, Stadselaan 9 te Valkenswaard
De plattegronden zijn geschikt voor promotionele doeleinden.
Er kunnen geen rechten aan ontleend worden. © Topr.nl



Kadastrale kaart



12345 25	Deze kaart is noordgericht Perceelnummer Huisnummer	Schaal 1: 500	
—	Vastgestelde kadastrale grens	Kadastrale gemeente Valkenswaard	
—	Voorlopige kadastrale grens	Sectie F	
—	Administratieve kadastrale grens	Perceel 1535	
—	Bebouwing		
Voor een eensluidend uittreksel, geleverd op 24 februari 2021 De bewaarder van het kadaster en de openbare registers		Aan dit uittreksel kunnen geen betrouwbare maten worden ontleend. De Dienst voor het kadaster en de openbare registers behoudt zich de intellectuele eigendomsrechten voor, waaronder het auteursrecht en het databankenrecht.	

Lijst van zaken

	Blijft achter	Gaat mee	Kan worden overgenomen	n.v.t.
Woning				
<i>Interieur</i>				
Verlichting, te weten:				
- Inbouwspots/dimmers	<input checked="" type="checkbox"/>	<input type="checkbox"/>	<input type="checkbox"/>	<input type="checkbox"/>
- Opbouwspots/armaturen/lampen/dimmers	<input checked="" type="checkbox"/>	<input type="checkbox"/>	<input type="checkbox"/>	<input type="checkbox"/>
- Losse (hang)lampen	<input checked="" type="checkbox"/>	<input type="checkbox"/>	<input type="checkbox"/>	<input type="checkbox"/>
-	<input checked="" type="checkbox"/>	<input type="checkbox"/>	<input type="checkbox"/>	<input type="checkbox"/>
-	<input type="checkbox"/>	<input type="checkbox"/>	<input type="checkbox"/>	<input checked="" type="checkbox"/>
(Losse)kasten, legplanken, te weten:				
-	<input type="checkbox"/>	<input type="checkbox"/>	<input type="checkbox"/>	<input checked="" type="checkbox"/>
-	<input type="checkbox"/>	<input type="checkbox"/>	<input type="checkbox"/>	<input checked="" type="checkbox"/>
Raamdecoratie/zonwering binnen, te weten:				
- Gordijnrails	<input checked="" type="checkbox"/>	<input type="checkbox"/>	<input type="checkbox"/>	<input type="checkbox"/>
- Gordijnen	<input type="checkbox"/>	<input type="checkbox"/>	<input type="checkbox"/>	<input checked="" type="checkbox"/>
- Overgordijnen	<input checked="" type="checkbox"/>	<input type="checkbox"/>	<input type="checkbox"/>	<input type="checkbox"/>
- Vitrages	<input checked="" type="checkbox"/>	<input type="checkbox"/>	<input type="checkbox"/>	<input type="checkbox"/>
- Rolgordijnen	<input checked="" type="checkbox"/>	<input type="checkbox"/>	<input type="checkbox"/>	<input type="checkbox"/>
- Lamellen	<input checked="" type="checkbox"/>	<input type="checkbox"/>	<input type="checkbox"/>	<input type="checkbox"/>
- Jaloezieën	<input checked="" type="checkbox"/>	<input type="checkbox"/>	<input type="checkbox"/>	<input type="checkbox"/>
- (Losse) horren/rolhorren	<input type="checkbox"/>	<input type="checkbox"/>	<input type="checkbox"/>	<input checked="" type="checkbox"/>
-	<input type="checkbox"/>	<input type="checkbox"/>	<input type="checkbox"/>	<input checked="" type="checkbox"/>
-	<input type="checkbox"/>	<input type="checkbox"/>	<input type="checkbox"/>	<input checked="" type="checkbox"/>
Vloerdecoratie, te weten:				
- Vloerbedekking	<input checked="" type="checkbox"/>	<input type="checkbox"/>	<input type="checkbox"/>	<input type="checkbox"/>
- Parketvloer	<input checked="" type="checkbox"/>	<input type="checkbox"/>	<input type="checkbox"/>	<input type="checkbox"/>
- Houten vloer(delen)	<input checked="" type="checkbox"/>	<input type="checkbox"/>	<input type="checkbox"/>	<input type="checkbox"/>
- Laminaat	<input checked="" type="checkbox"/>	<input type="checkbox"/>	<input type="checkbox"/>	<input type="checkbox"/>
- Plavuizen	<input checked="" type="checkbox"/>	<input type="checkbox"/>	<input type="checkbox"/>	<input type="checkbox"/>
-	<input checked="" type="checkbox"/>	<input type="checkbox"/>	<input type="checkbox"/>	<input type="checkbox"/>
-	<input checked="" type="checkbox"/>	<input type="checkbox"/>	<input type="checkbox"/>	<input type="checkbox"/>
(Voorzet) openhaard met toebehoren	<input type="checkbox"/>	<input type="checkbox"/>	<input type="checkbox"/>	<input checked="" type="checkbox"/>
Allesbrander	<input type="checkbox"/>	<input type="checkbox"/>	<input type="checkbox"/>	<input checked="" type="checkbox"/>
Houtkachel	<input type="checkbox"/>	<input type="checkbox"/>	<input type="checkbox"/>	<input checked="" type="checkbox"/>
(Gas)kachels	<input type="checkbox"/>	<input type="checkbox"/>	<input type="checkbox"/>	<input checked="" type="checkbox"/>



	Blijft achter	Gaat mee	Kan worden overgenomen	n.v.t.
Designradiator(en)	<input type="checkbox"/>	<input type="checkbox"/>	<input type="checkbox"/>	<input checked="" type="checkbox"/>
Radiatorafwerking	<input type="checkbox"/>	<input type="checkbox"/>	<input type="checkbox"/>	<input checked="" type="checkbox"/>
Overig, te weten:				
- Spiegelwanden	<input type="checkbox"/>	<input type="checkbox"/>	<input type="checkbox"/>	<input checked="" type="checkbox"/>
- Schilderij ophangstelsysteem	<input type="checkbox"/>	<input type="checkbox"/>	<input type="checkbox"/>	<input checked="" type="checkbox"/>
-	<input checked="" type="checkbox"/>	<input type="checkbox"/>	<input type="checkbox"/>	<input type="checkbox"/>
-	<input type="checkbox"/>	<input type="checkbox"/>	<input type="checkbox"/>	<input checked="" type="checkbox"/>
Keuken				
Keukenblok (met bovenkasten)	<input checked="" type="checkbox"/>	<input type="checkbox"/>	<input type="checkbox"/>	<input type="checkbox"/>
Keuken (inbouw)apparatuur, te weten:				
- Kookplaat	<input checked="" type="checkbox"/>	<input type="checkbox"/>	<input type="checkbox"/>	<input type="checkbox"/>
- (Gas)fornuis	<input type="checkbox"/>	<input type="checkbox"/>	<input type="checkbox"/>	<input checked="" type="checkbox"/>
- Afzuigkap	<input checked="" type="checkbox"/>	<input type="checkbox"/>	<input type="checkbox"/>	<input type="checkbox"/>
- Magnetron	<input checked="" type="checkbox"/>	<input type="checkbox"/>	<input type="checkbox"/>	<input type="checkbox"/>
- Oven	<input checked="" type="checkbox"/>	<input type="checkbox"/>	<input type="checkbox"/>	<input type="checkbox"/>
- Combi-oven/combimagnetron	<input type="checkbox"/>	<input type="checkbox"/>	<input type="checkbox"/>	<input checked="" type="checkbox"/>
- Koelkast	<input checked="" type="checkbox"/>	<input type="checkbox"/>	<input type="checkbox"/>	<input type="checkbox"/>
- Vriezer	<input type="checkbox"/>	<input type="checkbox"/>	<input type="checkbox"/>	<input checked="" type="checkbox"/>
- Koel-vriescombinatie	<input type="checkbox"/>	<input type="checkbox"/>	<input type="checkbox"/>	<input checked="" type="checkbox"/>
- Vaatwasser	<input type="checkbox"/>	<input checked="" type="checkbox"/>	<input type="checkbox"/>	<input type="checkbox"/>
- Quooker	<input type="checkbox"/>	<input type="checkbox"/>	<input type="checkbox"/>	<input checked="" type="checkbox"/>
- Koffiezetapparaat	<input type="checkbox"/>	<input checked="" type="checkbox"/>	<input type="checkbox"/>	<input type="checkbox"/>
-	<input type="checkbox"/>	<input type="checkbox"/>	<input type="checkbox"/>	<input checked="" type="checkbox"/>
-	<input type="checkbox"/>	<input type="checkbox"/>	<input type="checkbox"/>	<input checked="" type="checkbox"/>
Keukenaccessoires, te weten:				
-	<input type="checkbox"/>	<input type="checkbox"/>	<input type="checkbox"/>	<input checked="" type="checkbox"/>
-	<input type="checkbox"/>	<input type="checkbox"/>	<input type="checkbox"/>	<input checked="" type="checkbox"/>
Sanitair/sauna				
Toilet met de volgende toebehoren:				
- Toilet	<input type="checkbox"/>	<input type="checkbox"/>	<input type="checkbox"/>	<input checked="" type="checkbox"/>
- Toilethouder	<input type="checkbox"/>	<input type="checkbox"/>	<input type="checkbox"/>	<input checked="" type="checkbox"/>
- Toiletborstel(houder)	<input type="checkbox"/>	<input type="checkbox"/>	<input type="checkbox"/>	<input checked="" type="checkbox"/>
- Fontein	<input checked="" type="checkbox"/>	<input type="checkbox"/>	<input type="checkbox"/>	<input type="checkbox"/>
-	<input type="checkbox"/>	<input type="checkbox"/>	<input type="checkbox"/>	<input checked="" type="checkbox"/>
-	<input type="checkbox"/>	<input type="checkbox"/>	<input type="checkbox"/>	<input checked="" type="checkbox"/>
Badkamer met de volgende toebehoren:				
- Ligbad	<input checked="" type="checkbox"/>	<input type="checkbox"/>	<input type="checkbox"/>	<input type="checkbox"/>
- Jacuzzi/whirlpool	<input type="checkbox"/>	<input type="checkbox"/>	<input type="checkbox"/>	<input checked="" type="checkbox"/>
- Douche (cabine/scherm)	<input type="checkbox"/>	<input type="checkbox"/>	<input type="checkbox"/>	<input checked="" type="checkbox"/>
- Stoomdouche (cabine)	<input type="checkbox"/>	<input type="checkbox"/>	<input type="checkbox"/>	<input checked="" type="checkbox"/>



	Blijft achter	Gaat mee	Kan worden overgenomen	n.v.t.
- Wastafel	<input checked="" type="checkbox"/>	<input type="checkbox"/>	<input type="checkbox"/>	<input type="checkbox"/>
- Wastafelmeubel	<input checked="" type="checkbox"/>	<input type="checkbox"/>	<input type="checkbox"/>	<input type="checkbox"/>
- Planchet	<input checked="" type="checkbox"/>	<input type="checkbox"/>	<input type="checkbox"/>	<input type="checkbox"/>
- Toiletkast	<input type="checkbox"/>	<input type="checkbox"/>	<input type="checkbox"/>	<input checked="" type="checkbox"/>
- Toilet	<input checked="" type="checkbox"/>	<input type="checkbox"/>	<input type="checkbox"/>	<input type="checkbox"/>
- Toiletrolhouder	<input type="checkbox"/>	<input type="checkbox"/>	<input type="checkbox"/>	<input checked="" type="checkbox"/>
- Toiletborstel(houder)	<input type="checkbox"/>	<input type="checkbox"/>	<input type="checkbox"/>	<input checked="" type="checkbox"/>
-	<input type="checkbox"/>	<input type="checkbox"/>	<input type="checkbox"/>	<input checked="" type="checkbox"/>
-	<input type="checkbox"/>	<input type="checkbox"/>	<input type="checkbox"/>	<input checked="" type="checkbox"/>
Sauna met toebehoren	<input type="checkbox"/>	<input type="checkbox"/>	<input type="checkbox"/>	<input checked="" type="checkbox"/>
	<input type="checkbox"/>	<input type="checkbox"/>	<input type="checkbox"/>	<input checked="" type="checkbox"/>
<i>Exterieur/installaties/veiligheid/energiebesparing</i>				
Schotel/antenne	<input type="checkbox"/>	<input type="checkbox"/>	<input type="checkbox"/>	<input checked="" type="checkbox"/>
Brievenbus	<input type="checkbox"/>	<input type="checkbox"/>	<input type="checkbox"/>	<input checked="" type="checkbox"/>
(Voordeur)bel	<input checked="" type="checkbox"/>	<input type="checkbox"/>	<input type="checkbox"/>	<input type="checkbox"/>
Alarminstallatie	<input type="checkbox"/>	<input type="checkbox"/>	<input type="checkbox"/>	<input checked="" type="checkbox"/>
(Veiligheids)sloten en overige inbraakpreventie	<input type="checkbox"/>	<input type="checkbox"/>	<input type="checkbox"/>	<input checked="" type="checkbox"/>
Rookmelders	<input type="checkbox"/>	<input type="checkbox"/>	<input type="checkbox"/>	<input checked="" type="checkbox"/>
Screens/rolluiken	<input type="checkbox"/>	<input type="checkbox"/>	<input type="checkbox"/>	<input checked="" type="checkbox"/>
CV met toebehoren	<input type="checkbox"/>	<input type="checkbox"/>	<input type="checkbox"/>	<input checked="" type="checkbox"/>
(Klok)thermostaat	<input checked="" type="checkbox"/>	<input type="checkbox"/>	<input type="checkbox"/>	<input type="checkbox"/>
Warmwatervoorziening, te weten:				
- Via CV-installatie	<input checked="" type="checkbox"/>	<input type="checkbox"/>	<input type="checkbox"/>	<input type="checkbox"/>
- Boiler	<input type="checkbox"/>	<input type="checkbox"/>	<input type="checkbox"/>	<input checked="" type="checkbox"/>
- Close-in boiler	<input type="checkbox"/>	<input type="checkbox"/>	<input type="checkbox"/>	<input checked="" type="checkbox"/>
- Geiser	<input type="checkbox"/>	<input type="checkbox"/>	<input type="checkbox"/>	<input checked="" type="checkbox"/>
-	<input type="checkbox"/>	<input type="checkbox"/>	<input type="checkbox"/>	<input checked="" type="checkbox"/>
-	<input type="checkbox"/>	<input type="checkbox"/>	<input type="checkbox"/>	<input checked="" type="checkbox"/>
Mechanische ventilatie	<input type="checkbox"/>	<input type="checkbox"/>	<input type="checkbox"/>	<input checked="" type="checkbox"/>
Luchtbehandeling	<input type="checkbox"/>	<input type="checkbox"/>	<input type="checkbox"/>	<input checked="" type="checkbox"/>
Airconditioning met toebehoren (aantal:)	<input type="checkbox"/>	<input type="checkbox"/>	<input type="checkbox"/>	<input checked="" type="checkbox"/>
Isolatievoorzieningen (voorzetramen/radiatorfolie etc.), te weten:				
-	<input type="checkbox"/>	<input type="checkbox"/>	<input type="checkbox"/>	<input checked="" type="checkbox"/>
-	<input type="checkbox"/>	<input type="checkbox"/>	<input type="checkbox"/>	<input checked="" type="checkbox"/>
Telefoonaansluiting/internetaansluiting	<input checked="" type="checkbox"/>	<input type="checkbox"/>	<input type="checkbox"/>	<input type="checkbox"/>
Veiligheidsschakelaar wasautomaat	<input checked="" type="checkbox"/>	<input type="checkbox"/>	<input type="checkbox"/>	<input type="checkbox"/>
Waterslot wasautomaat	<input type="checkbox"/>	<input type="checkbox"/>	<input type="checkbox"/>	<input checked="" type="checkbox"/>
Zonnepanelen	<input type="checkbox"/>	<input type="checkbox"/>	<input type="checkbox"/>	<input checked="" type="checkbox"/>
	<input type="checkbox"/>	<input type="checkbox"/>	<input type="checkbox"/>	<input checked="" type="checkbox"/>
	<input type="checkbox"/>	<input type="checkbox"/>	<input type="checkbox"/>	<input checked="" type="checkbox"/>



	Blijft achter	Gaat mee	Kan worden overgenomen	n.v.t.
Tuin				
<i>Inrichting</i>				
Tuinaanleg/bestrating	<input checked="" type="checkbox"/>	<input type="checkbox"/>	<input type="checkbox"/>	<input type="checkbox"/>
Beplanting	<input checked="" type="checkbox"/>	<input type="checkbox"/>	<input type="checkbox"/>	<input type="checkbox"/>
	<input type="checkbox"/>	<input type="checkbox"/>	<input type="checkbox"/>	<input checked="" type="checkbox"/>
<i>Verlichting/installaties</i>				
Buitenverlichting	<input checked="" type="checkbox"/>	<input type="checkbox"/>	<input type="checkbox"/>	<input type="checkbox"/>
Tijd- of schemerschakelaar/bewegingsmelder	<input type="checkbox"/>	<input type="checkbox"/>	<input type="checkbox"/>	<input checked="" type="checkbox"/>
	<input type="checkbox"/>	<input type="checkbox"/>	<input type="checkbox"/>	<input checked="" type="checkbox"/>
<i>Bebouwing</i>				
Tuinhuis/buitenberging	<input checked="" type="checkbox"/>	<input type="checkbox"/>	<input type="checkbox"/>	<input type="checkbox"/>
Kasten/werkbank in tuinhuis/berging	<input type="checkbox"/>	<input type="checkbox"/>	<input type="checkbox"/>	<input checked="" type="checkbox"/>
(Broei)kas	<input type="checkbox"/>	<input type="checkbox"/>	<input type="checkbox"/>	<input checked="" type="checkbox"/>
	<input type="checkbox"/>	<input type="checkbox"/>	<input type="checkbox"/>	<input checked="" type="checkbox"/>
	<input type="checkbox"/>	<input type="checkbox"/>	<input type="checkbox"/>	<input checked="" type="checkbox"/>
Overig				
Overige tuin, te weten:				
- (Sier)hek	<input type="checkbox"/>	<input type="checkbox"/>	<input type="checkbox"/>	<input checked="" type="checkbox"/>
- Vlaggenmast(houder)	<input type="checkbox"/>	<input type="checkbox"/>	<input type="checkbox"/>	<input checked="" type="checkbox"/>
-	<input type="checkbox"/>	<input type="checkbox"/>	<input type="checkbox"/>	<input checked="" type="checkbox"/>
-	<input type="checkbox"/>	<input type="checkbox"/>	<input type="checkbox"/>	<input checked="" type="checkbox"/>
Overig				
Zijn er zaken die geen eigendom zijn van verkoper omdat er sprake is van een leasecontract. Zo ja, neemt verkoper de zaak mee of moet het betreffende contract worden overgenomen?	Ja	Nee	Gaat mee	Moet worden overgenomen
CV/geiser/boiler	<input type="checkbox"/>	<input checked="" type="checkbox"/>	<input type="checkbox"/>	<input type="checkbox"/>
Keuken/tuin/kozijnen	<input type="checkbox"/>	<input checked="" type="checkbox"/>	<input type="checkbox"/>	<input type="checkbox"/>
Intelligente thermostaten e.d.	<input type="checkbox"/>	<input checked="" type="checkbox"/>	<input type="checkbox"/>	<input type="checkbox"/>
Stadsverwarming	<input type="checkbox"/>	<input checked="" type="checkbox"/>	<input type="checkbox"/>	<input type="checkbox"/>
Zonnepanelen	<input type="checkbox"/>	<input checked="" type="checkbox"/>	<input type="checkbox"/>	<input type="checkbox"/>
	<input type="checkbox"/>	<input checked="" type="checkbox"/>	<input type="checkbox"/>	<input type="checkbox"/>
	<input type="checkbox"/>	<input checked="" type="checkbox"/>	<input type="checkbox"/>	<input type="checkbox"/>
Bijlage(n) over te nemen contracten:				
-				
-				

Vragenlijst voor de verkoop van een woning

DEEL B

1. Bijzonderheden

- a. Zijn er nadat u het perceel in eigendom hebt gekregen nog andere, eventuele aanvullende notariële of onderhandse akten opgesteld met betrekking tot het perceel? **Nee**
 Zo ja, welke? : _____
- b. Zijn er mondelinge of schriftelijke afspraken gemaakt over aangrenzende percelen? **Nee**
(Denk hierbij aan regelingen voor het gebruik van een poort, schuur, garage, tuin, overeenkomsten met meerdere burens, toezeggingen, erfafscheidingen.)
 Zo ja, welke zijn dat : _____
- c. Wijken de huidige terreinafscheidingen af van de kadastrale eigendomsgrenzen? **Nee**
(Denk hierbij ook aan strookjes grond van de gemeente die u in gebruik heeft, of grond van u die gebruikt wordt door de burens.)
 Zo ja, waaruit bestaat die afwijking? : _____
- d. Is een gedeelte van uw pand, schuur, garage of schutting gebouwd op grond van de burens of andersom? **Nee**
 Zo ja, graag nader toelichten : _____
- e. Heeft u grond van derden in gebruik? **Nee**
 Zo ja, welke grond? : _____
- f. Rusten er 'bijzondere lasten en beperkingen' op de woning en/of het perceel? *(Bijzondere lasten en beperkingen kunnen privaatrechtelijke beperkingen zijn zoals (lijdende) erfdienstbaarheden (bijvoorbeeld een recht van overpad), kwalitatieve verplichtingen, kettingbedingen, vruchtgebruik, voorkeursrecht (bijvoorbeeld een eerste recht van koop), opstalrecht, erfpacht, huurkoop. Het kan ook gaan om publiekrechtelijke beperkingen zoals een aanschrijving van de gemeente in het kader van een illegale verbouwing)* **Nee**
 Zo ja, welke? : _____
- g. Is de Wet voorkeursrecht gemeenten van toepassing? Ja / Nee
- h. Is er een anti-speculatiebeding van toepassing op de woning? Ja / Nee
 Zo ja, hoe lang nog? : _____
- i. Is er sprake van een beschermd stads- of dorpsgezicht of loopt er een procedure tot aanwijzing daartoe? **Nee**
 Is er sprake van een gemeentelijk-, provinciaal-of rijksmonument of loopt er een procedure tot aanwijzing daartoe? **Nee**
 Is er volgens het bestemmingsplan sprake van een beeldbepalend of karakteristiek object? **Nee**
- j. Is er sprake (geweest) van ruilverkaveling? **Nee**
 Zo ja, moet u hiervoor ruilverkavelingsrente betalen? **Nee**
 Zo ja, hoeveel en voor hoe lang? Bedrag: € _____
 Duur : _____

- k. Is er sprake van onteigening? **Nee**
- l. Is de woning of de grond geheel of gedeeltelijk verhuurd of bij anderen in gebruik? **Nee**
 Zo ja: Is er een huurcontract? **Nee**
 Welk gedeelte is verhuurd? : _____
 Welke delen vallen onder gezamenlijk gebruik? : _____
 Welke zaken zijn van de huurder en mag hij verwijderen bij ontruiming? : _____
 (Bijvoorbeeld geiser, keuken, lampen.)
 Heeft de huurder een waarborgsom gestort? **Nee**
 Zo ja, hoeveel? € _____
 Heeft u nog andere afspraken met de huurders gemaakt? **Nee**
 Zo ja, welke? : _____
- m. Is er over het pand een geschil/procedures gaande, al dan niet bij de rechter, huurcommissie of een andere instantie? (bijvoorbeeld onteigening/kwesties met burens, zoals erfdiensbaarheden, recht van overpad, erfafscheidingen e.d.) **Nee**
 Zo ja, welke is/zijn dat? : _____
- n. Is er bezwaar gemaakt tegen de waardebeschikking WOZ? **Nee**
 Zo ja, toelichting : _____
- o. Zijn er door de overheid of nutsbedrijven verbeteringen of herstellingen voorgeschreven of aangekondigd die nog niet naar behoren zijn uitgevoerd? **Nee**
 Zo ja, welke? : _____
- p. Zijn er in het verleden subsidies of premies verstrekt die bij verkoop van de woning voor een deel kunnen worden teruggevorderd? **Nee**
 Zo ja, welke? : _____
- q. Is het pand onbewoonbaar verklaard of in het verleden ooit onbewoonbaar verklaard geweest? **Nee**
 Zo ja, waarom? : _____
- r. Is er bij verkoop sprake van een omzetbelastingheffing? **Nee**
 (Bijvoorbeeld omdat het een voormalig bedrijfsonroerendgoed is, of een woning met praktijkgedeelte, of omdat u pas ingrijpend verbouwd hebt.)
 Zo ja, waarom? : _____
- s. Hoe gebruikt u de woning nu? (Bijvoorbeeld woning, : _____
 praktijk, winkel, opslag)
 Is dat gebruik volgens de gemeente toegestaan? Ja / Nee
 Zo nee, heeft de gemeente dit strijdige gebruik wel eens bij u aangekaart? Ja / Nee / n.v.t.
 Hoe heeft de gemeente dit strijdige gebruik bij u aangekaart? : _____

2. Gevels

- a. Is er sprake (geweest) van vochtdoorslag of aanhoudend vochtige plekken op de gevels? **Nee**

- Zo ja, waar? : _____
- b. Zijn er (gerepareerde) scheuren/beschadigingen in/aan de gevels aanwezig? **Ja**
 Zo ja, waar? : **Aan de zijkant van het gebouw zit een krimp scheur**
- c. Zijn de gevels tijdens de bouw geïsoleerd? **Nee**
 Zo nee, zijn de gevels daarna geïsoleerd? **Ja**
 Is er sprake van volledige isolatie? **Nee**
 Zo nee, welke delen zijn er niet geïsoleerd? : **Een klein gedeelte Aan de achterzijde van de kleine berging**
- d. Zijn de gevels ooit gereinigd? **Ja**
 Zo ja, volgens welke methode en wanneer? : **De hele zijgevel en gedeelte achtergevel is zuivergepoten met water en opnieuw gevoegd**

3. Dak(en)

- a. Hoe oud zijn de daken?
 Platte daken : **1962**
 Overige daken : _____
- b. Heeft u last van daklekkages (gehad)? **Nee**
 Zo ja, waar? : _____
- c. Zijn er in het verleden gebreken geconstateerd aan de dakconstructie zoals scheve, doorbuigende, krakende, beschadigde en/of aangetaste dakdelen? **Nee**
 Zo ja, waar? : _____
- d. Heeft u het dak al eens (gedeeltelijk) laten vernieuwen c.q. laten repareren? **Ja**
 Zo ja, welk (gedeelte van het) dak en waarom? : **Het hele dak**
- e. Is het dak tijdens de bouw geïsoleerd? **Nee**
 Zo nee, is het dak daarna geïsoleerd? **Ja**
 Is er sprake van volledige isolatie? **Ja**
 Zo nee, welke delen zijn er niet geïsoleerd? : _____
- f. Zijn de regenwaterafvoeren lek of verstopt? **Nee**
 Zo ja, toelichting : _____
- g. Zijn de dakgoten lek of verstopt? **Nee**
 Zo ja, toelichting : _____

4. Kozijnen, ramen, en deuren

- a. Wanneer zijn de kozijnen, ramen en deuren voor het laatst geschilderd? : **2020**
 Is dit gebeurd door een erkend schildersbedrijf? **Nee**
 Zo ja, door wie? : _____
- b. Functioneren alle scharnieren en sloten? **Ja**
 Zo nee, toelichting : _____
- c. Zijn voor alle afsluitbare deuren, ramen etc. sleutels aanwezig? **Ja**



Zo nee, voor welke deuren, ramen etc. niet? : _____

d. Is er sprake van isolerende beglazing? **Ja**

Is er sprake van volledige isolatie? **Nee**

Zo nee, welke delen zijn er niet geïsoleerd? : **Voordeur**

e. Is er bij de isolerende beglazing sprake van condensvorming tussen het glas?
(Denk aan lekkende ruiten.) **Nee**

Zo ja, waar? : _____

5. Vloeren, plafonds en wanden

a. Is er sprake (geweest) van vochtdoorslag of optrekkend vocht op vloeren, plafonds en/of wanden? **Nee**

Zo ja, waar? : _____

b. Is er sprake (geweest) van schimmelvorming op de vloeren, plafonds en/of wanden? **Nee**

Zo ja, waar? : _____

c. Zijn er (gerepareerde) of (verborgen) scheuren en/of beschadigingen in/aan vloeren, plafonds en/of wanden aanwezig? **Ja**

Zo ja, waar? : **Enele tegels in de gang**

d. Hebben zich in het verleden problemen voorgedaan met de afwerkingen? (Bijvoorbeeld loszittend tegelwerk, loslatend behang of spuitwerk, holklinkend of loszittend stucwerk, etc.) **Nee**

Zo ja, waar? : _____

e. Is er sprake (geweest) van gebreken aan de vloerconstructie, zoals scheve, doorbuigende, krakende, beschadigde en/of aangetaste vloerdelen? **Nee**

Zo ja, waar? : _____

f. Is er sprake van vloerisolatie? **Ja**

Is er sprake van volledige isolatie? **Nee**

Zo nee, welke delen zijn er niet geïsoleerd? : **Gedeelte woonkamer en de gang**

6. Kelder, kruipruimte en fundering

a. Is er sprake (geweest) van gebreken aan de fundering? **Nee**

Zo ja, waar? : _____

b. Is de kruipruimte toegankelijk? **Nee**

Is de kruipruimte droog? **Ja / Nee / Meestal**

Zo nee of meestal, toelichting: : _____

c. Is er sprake van vochtdoorslag door de kelderwand? **Nee**

Zo ja of soms, toelichting: : _____

d. Is de grondwaterstand in de afgelopen jaren waarneembaar gewijzigd of is er sprake van wateroverlast geweest? **Nee**

Zo ja, heeft dit tot problemen geleid in de vorm van water in de kruipruimte c.q. kelder? **Nee**

Zo nee, tot wat voor andere problemen heeft dit geleid? : _____

7. Installaties

- a. Wat voor warmte-installatie is er aanwezig? : **CV ketel**
(Bijvoorbeeld cv-installatie, WTW-systeem, WKO-systeem.)
- Wat is het merk van de installatie en hoe oud is deze? Merk : **Bosch**
- Leeftijd : **?**
- Wanneer is deze voor het laatst onderhouden? : **2019**
- Is het onderhoud uitgevoerd door een erkend bedrijf? **Ja**
- Zo ja, door wie? : **.?**
- b. Zijn er de afgelopen tijd zaken opgevallen ten aanzien van de installatie? **Nee**
(bijvoorbeeld de cv-installatie moet meer dan 1 keer per jaar bijgevuld worden)
- Zo ja, wat is u opgevallen? : _____
- c. Zijn er radiatoren die niet warm worden? **Nee**
- Zo ja, welke? : _____
- d. Zijn er radiatoren of (water)leidingen die lekken? **Nee**
- Zo ja, waar en welke? : _____
- e. Zijn er radiatoren of (water)leidingen die ooit zijn bevroren? **Nee**
- Zo ja, waar? : _____
- f. Heeft u vloerverwarming in de woning? **Ja**
- Zo ja, waar? : **Gedeelte van de woonkamer waar de tegel vloer ligt**
- g. Zijn er vertrekken die niet (goed) warm worden? **Nee**
- Zo ja, welke? : _____
- h. Heeft de woning zonnepanelen die uw eigendom zijn? **Nee**
- Zo ja, blijven de zonnepanelen achter? **n.v.t.**
- Heeft de woning zonnepanelen die worden gehuurd? Ja / Nee
- Kan het huurcontract worden overgenomen door koper? Ja / Nee
- In welk jaar zijn de zonnepanelen geplaatst en door : _____
 wie? Jaar
- Installateur : _____
- Is de btw over het aankoopbedrag teruggevraagd van de belastingdienst? Ja / Nee
- Hoeveel stroom heeft u het afgelopen jaar opgewekt? Jaar : _____
- Aantal kWh : **?**
- Hoe lang zit er nog fabrieksgarantie op de zonnepanelen? : _____
- Zijn de zonnepanelen aangeschaft met subsidie? Ja / Nee
- Zo ja, moet de subsidie worden terugbetaald? Ja / Nee / n.v.t.

Zo ja, welk bedrag moet worden terugbetaald? € _____

- i. In welk jaar zijn voor het laatst de aanwezige schoorsteenkanalen/rookgasafvoeren geveegd/gereinigd? : **Nvt**
- j. Wanneer heeft u de aanwezige schoorsteenkanalen voor het laatst gebruikt? : **Nooit**
- Is de trek van aanwezige schoorsteenkanalen goed? **Niet bekend**
- k. Is de elektrische installatie vernieuwd? **Nee**
- Zo ja, wanneer? : _____
- Zo ja, welke onderdelen? : _____
- l. Zijn er gebreken aan de (technische) installaties? **Nee**
- Zo ja, welke? : _____

8. Sanitair en riolering

- a. Zijn er beschadigingen aan wastafels, douche, bad, toiletten, gootstenen en kranen? **Nee**
- Zo ja, welke? : _____
- b. Lopen de afvoeren van wastafels, douche, bad, toiletten, gootstenen en kranen goed door? **Nee**
- Zo nee, welke niet? : **Een maal per jaar wordt het riool door gespoeld**
- c. Is de woning aangesloten op het gemeentelijke riool? **Ja**
- d. Zijn er gebreken (geweest) aan de riolering, zoals breuken, stankoverlast, lekkages, etc.? **Nee**
- Zo ja, welke? : _____
- e. Is er een andere voorziening, zoals een septictank, beerput of dergelijk aanwezig? **Nee**
- Zo ja, wat is er aanwezig en hoe dient dit te worden onderhouden? : _____

9. Diversen

- a. Wat is het bouwjaar van de woning? : ?
- b. Zijn er asbesthoudende materialen in de woning aanwezig? **Niet bekend**
- Zo ja, welke en waar? : _____
- c. Blijft er in de woning zeil achter, al dan niet vastgelijmd, dat is aangeschaft tussen 1955 en 1982? **Nee**
- d. Is er sprake van loden leidingen in de woning? **Nee**
- Zo ja, waar? : _____
- e. Is de grond verontreinigd? **Nee**
- Zo ja, is er een onderzoeksrapport? **n.v.t.**
- Zo ja, heeft de gemeente/provincie een onderzoeks- of saneringsbevel opgelegd? **n.v.t.**
- f. Is er een olietank aanwezig? **Nee**
- Zo ja, is deze gesaneerd/verwijderd? **n.v.t.**
- Zo ja, waar is de olietank op het perceel gesitueerd?: _____
- Is er een Kiwa-certificaat aanwezig? **n.v.t.**

- g. Is er sprake van overlast door ongedierte in of (rond)om de woning? **Nee**
 (*Denk aan muizen, ratten, kakkerlakken, etc.*)
 Zo ja, waar? : _____
- h. Is de woning aangetast door houtworm, boktor, ander ongedierte of zwam? **Nee**
 Zo ja, waar? : _____
 Zo ja, is deze aantasting al eens behandeld? **n.v.t.**
 Zo ja, wanneer? : _____
 Zo ja, door welk bedrijf? : _____
- i. Is er sprake van chlorideschade (betonrot)? (*Betonrot komt vooral voor in kruipruimtes van woningen gebouwd tussen 1965 en 1981 die voorzien zijn van betonnen vloerelementen van het merk Kwaaitaal of Manta. Ook andere beton- elementen - bijvoorbeeld balkons - kunnen aangetast zijn*) **Nee**
 Zo ja, waar? : _____
- j. Hebben er verbouwingen en/of bijbouwingen plaatsgevonden in en/of om de woning? **Nee**
 Zo ja, welke ver-/bijbouwingen? : _____
 Zo ja, in welk jaartal? : _____
 Zo ja, door welk bedrijf zijn deze uitgevoerd? : _____
- k. Zijn er verbouwingen of uitbreidingen uitgevoerd zonder omgevingsvergunning (voorheen bouwvergunning)? **Nee**
 Zo ja, welke? : _____
- l. Bent u in het bezit van een energieprestatiecertificaat/energielabel? Ja / Nee
 Zo ja, welke label? : _____

10. Vaste lasten

- a. Hoeveel betaalde u voor de laatste aanslag onroerendezaakbelasting? **€ 257000**
 Belastingjaar : **2019**
- b. Wat is de WOZ-waarde? **€ 257000**
 Peiljaar? : _____
- c. Hoeveel betaalde u voor de laatste aanslag waterschapslasten? € _____
 Belastingjaar? : _____
- d. Hoeveel betaalde u voor de laatste aanslag rioolrecht? € _____
 Belastingjaar : _____
- e. Welke voorschotbedragen betaalt u maandelijks aan de nutsbedrijven? Gas: € _____
 Elektra: € _____
 Blokverwarming: € _____
 Anders : _____
 Te weten € _____
- f. Zijn er lease- en/of huurkoopcontracten? (*Bijvoorbeeld keuken, kozijnen, cv-ketel, etc.*) **Nee**

Zo ja, welke? : _____

Zijn deze contracten overdraagbaar op de koper? Ja / Nee

Let op! Veel lease- en huurkoopcontracten zijn niet langer overdraagbaar op een koper. Neem hiervoor contact op met de betreffende leverancier.

Hoe lang lopen de contracten nog en wat is de eventuele afkoopsom? Afkoopsom € _____

Duur : _____

g. Als er sprake is van erfpacht of opstalrecht hoe hoog is dan de canon per jaar? € _____

Heeft u alle canons betaald? Ja / Nee / n.v.t.

Is de canon afgekocht? Ja / Nee / n.v.t.

Zo ja, tot wanneer? : _____

h. Heeft u alle gemeentelijke belastingen die u verschuldigd bent al betaald? **Ja**

Zijn er variabele bedragen voor gemeenschappelijke poorten, inritten of terreinen? **Nee**

Zo ja, hoe hoog en waarvoor? : _____

i. Heeft u, om in de straat te parkeren, een parkeervergunning nodig? **Nee**

Hoeveel parkeervergunningen kunnen er maximaal : _____ worden aangevraagd?

Wat zijn de kosten voor deze parkeervergunning(en) per jaar? € _____

11. Garanties

Zijn er lopende onderhoudscontracten en/of garantieregelingen overdraagbaar aan de koper? **Nee**
(Zoals dakbedekking, cv-installatie, dubbele beglazing, etc.)

Zo ja, welke? : _____

12. Nadere informatie

Overige zaken (Overige zaken die de koper naar uw : _____ mening moet weten)



Brochure pagina

Brochure pagina